Donation år 1931 från
OTTO CRONEBORG, L.M.A.

Grande Sonate

POUR LE

PIANO FORTE

Dédiée à

Son Altesse Sérénissime

Madame la Princesse de Lichtenstein Née Lobkowitz

PAR

J. MOSCHELES.

KUNGL. MUSIKALISKA AKADEMIENS BIBLIOTEK • STOCKHOLM •

Op. 47.

Prix: 12f.

A PARIS, chez Maurice SCHLESINGER, Editeur de la Collection des Operas de W.A. Mozart et des Œuvres de MM. J. Mascheles et J.N. Hummel, Rue de Richelieu, N°97.

A.L.

COLLECTION COMPLÈTE.

Des Œuvres de I. MOSCHELES, pour le Piano-Forte.

Tous les œuvres se vendent séparément.

LIVRAISON I.

Trois Rondos	Op. 18	4	50
Introduction et Polonaise	Op. 19	4	
Rondo Espagnol	Op. 24	3	75
Six Divertissemens	Op. 28	4	50
Trois Divertissemens	Op. 30	4	50
Jadis et aujourd'hui	Op. 58	4	50
Rondoletto	Op. 61	4	50

II.

Marche triomphale à quatre mains	Op. 10	3	75
Rondo brillant à quatre mains	Op. 30	4	50
Trois Marches héroïques à quatre mains	Op. 31	5	
Six Walses à quatre mains	Op. 33	5	
Grande Sonate	Op. 47	12	

III.

Polonaise	Op. 3	4	
Deux Rondos	Op. 11	5	
Air favori des bateliers	Op. 12	4	50
Fantaisie héroïque	Op. 13	4	50
Rondo brillant	Op. 14	4	50
21 Walses	Op. 16	5	

IV.

5.e Concertos pour Piano avec accompt d'Orch.tre	Op. 60	20	

V.

Variations pour P.no et V.on, Walse autrichienne	Op. 56	5	
Grand Caprice pour P.no et V.on	Op. 37	9	
Rondo français pour P.no et V.on	Op. 48	6	

VI.

Grandes Variations sur un thème favori Allemand	Op. 2	5	
Variations sur un thème de la famille Suisse	Op. 5	4	50
Var.s on sur un air Autrichien	Op. 6	3	
Var.s on sur Tu sei il mio dolce amore	Op. 7	5	
Var.s on sur un thème de l'oculiste	Op. 15	4	50
Var.s no sur un thème Russe	Op. 23	3	75
Var.s on sur un thème d'Haendel	Op. 29	3	
Var.s no sur un air favori autrichien	Op. 39	4	50

VII.

4.me Concerto, pour P.no avec accompt d'orch.tre	Op. 64	15	

VIII.

Grand Sextuor pour Piano, Flûte, 2 Cors et Violoncelle ou Violon, Flûte, Alto et 2 Violoncelle	Op.	10	
Fantaisie sur un air favori bohémien pour Piano, Violon, Clarinette et Violoncelle	Op. 46	7	50

LIVRAISON IX.

Introduction et Variations pour Piano V.on et V.lle	Op. 17	6	
Grande Sonate concertante pour P.no et V.lle ou B.son	Op. 34	9	
Sonate pour Piano et Flûte	Op. 44	9	

X.

Sonate	Op. 4	5	
Sonate	Op. 22	4	50
Grande Sonate dédiée à Beethoven	Op. 41	9	
Sonate mélancolique	Op. 49	6	

XI.

2.me Concerto pour Piano et Orchestre	Op. 59	20	

XII.

Grandes Variations, Marche milit.re, P.no et Orch.tre	Op. 32	12	
Fantaisie, Variations, Clair de lune, P.no et Orch.tre	Op. 50	12	

XIII.

Caprice	Op. 25	3	75
Fantaisie et Rondo	Op. 38	6	
La Force, la Légèreté et le Caprice	Op. 51	9	
Polonaise brillante	Op. 53	6	
Fantaisie sur des airs Ecossais	Op. 57	4	50

XIV.

1.er Concerto pour Piano avec accompagt d'Orch.tre	Op. 45	12	
Grande Variation sur une mélodie autrichienne pour P.no avec accompt de 2 V.ons, Alto, V.lle et Contre Basse	Op. 42	7	50

XV.

Variations sur un thème de l'Opéra les deux folies	Op. 1	4	50
Sonate caractéristique	Op. 27	6	
Le Tenerezza	Op. 52	4	50
Les Charmes de Paris	Op. 54	6	
Bonbonière musicale	Op. 55	6	

XVI.

Grand Rondo brillant pour P.no, 2 V.ons, Alto, V.lle et C-B.te	Op. 43	9	
Œuvre nouveau de l'Auteur pour P.no avec accompt			

XVII.

(Moscheles et Lafont) Grand Pot-pourri concertant, pour Piano et Violon	Op. 56	9	
Moscheles et Mayseder, Grande Variat.ns sur La Sentinelle pour Piano et Violon	Op.	7	50
Moscheles-Guliani et Mayseder, Les adieux de Raoul de Coucy, divertiss.t pour le chant, P.no, V.on et G.re ou V.lle	Op.	9	

XVIII.

3 Œuvres nouveaux de l'Auteur.

SECONDO

SONATE
DE
MOSCHELES

♩ = 108 Allegro spiritoso

sF sF sF FF sF sF sF

FF sF sF f f

f f

2 2 1 1 F

sF sF sF FF

cre - - - - - scen - - - - - do

Metronome de Maelzel ♩=108

SONATE DE MOSCHELES

Allegro spiritoso

ff sf sf ff sf

sf sf p sf p p sf p

sf p 3 3 p

tr 1 1 p

1 1 F p dolce p

8a loco F

4

F

sF sF sF sF

sF

sF sF sF

1 4

sF

FP
sempre staccato

FP

a tempo

dim e ritard

#o

sF

cres sF sF

F *sF* *sF* *sF* *FF* *sF* *sF* *sF* *sF*

8ª *loco*

sF *sF* *sF* *sF* *sF* *sF*

ritard: *smorz:*

semplice ma cantabile

dimin: e ritard: *a tempo* *sF*

tr *tr*

cre - scen - do *sF*

SECONDO

ff sf

ff cre - - - - scen - -

- - - - do FF FF FF

FF sF p sF p

FF sF sF FF

FF sF sF FF

dolce

cre - - scen - do

sF p

FF con fuoco

sF

sF

FF

8ª

1

loco 8ª

FF

1

1

loco 8ª

sF

1

FF

1

sF sF

FF

8ª

loco

sF sF

FF

F pp

F pp

cre - scen - do FF dim pp

cre - scen - do FF p pp pp

FF sF sF

con energia

FF FF sF F

sF sF FF

8ª

p Leggieramente

loco

cre - - -

- scen - - do

sF > p

con delicatezza

8ª *loco*

FF > p

sF

dimin

pp

8ª *loco*

tr

FF *FF* *FF*

FF *FF*

8ª

p cre - scen - - do *sF*

sF

10

sF sF sF sF

sF FF pp pp

sF > p f

pp sF f crescendo

F pp FF pp FF

f FF f F FF sF

FF stringendo

8ª

FF FF FF p cre- scen- do F

loco

sF p p

8ª

sF p crescendo

p crescendo

sF p

FF

8ª loco 8ª

sF p crescendo FF p pp

sF p

FF p fp FF p

sF

FF p FF

8ª

sF stringendo sF

a tempo

diminuendo calando pp

pp

cres

cres pp

p cre - scen_do f

f cres

p

pp

p

p

sF FF con fuoco sF

sF sF sF FF

sF sF sF

p cre - - - - scen - - - - - do FF

p

a tempo

tr

Un poco ritenuto calando semplice ma con sentimento

p

8a

dimin

p cre - scen - do

cre - scen - do

p cre - - scen - do

pp

sF

dim

3

3

p

p

cres

tr

F

FF con fuoco

sF

FF

FF

FF

sF

F

8a

sF

sF

sF

sF

F

più forte

sF

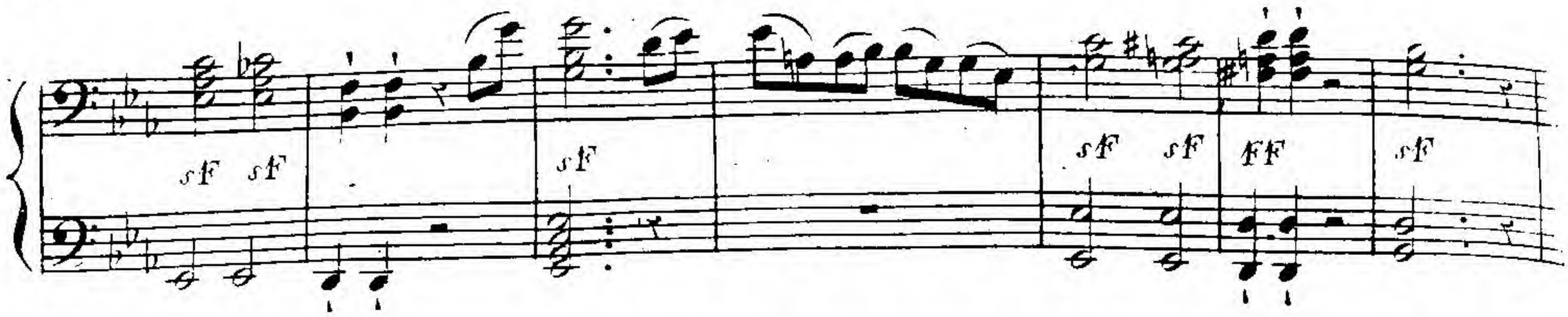
sF sF
sF
sF sF FF
sF

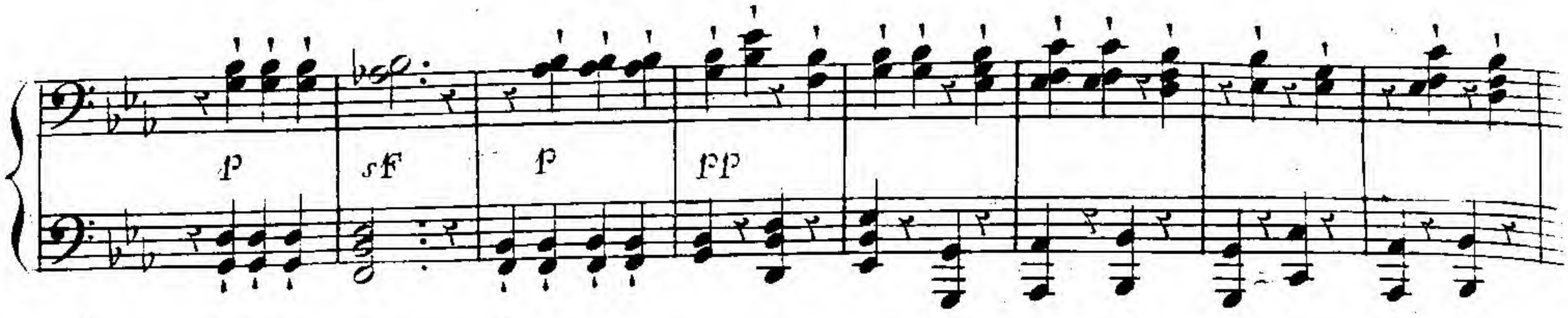
p
sF
p
pp

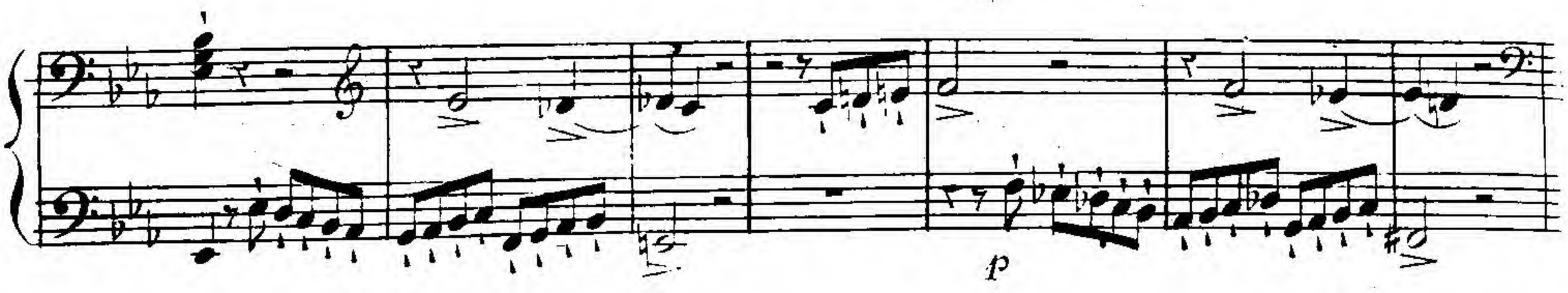
p

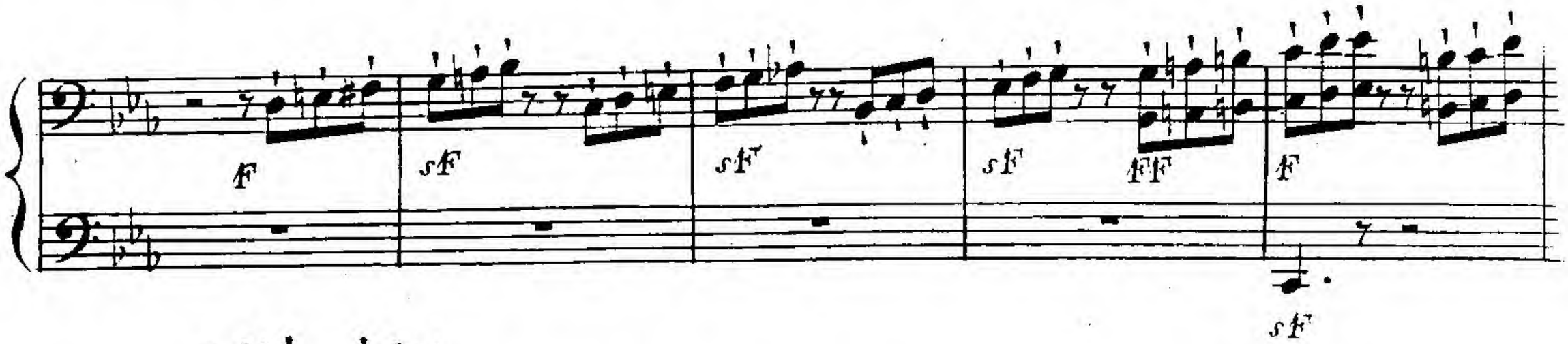
F
sF
sF
sF
FF
F
sF

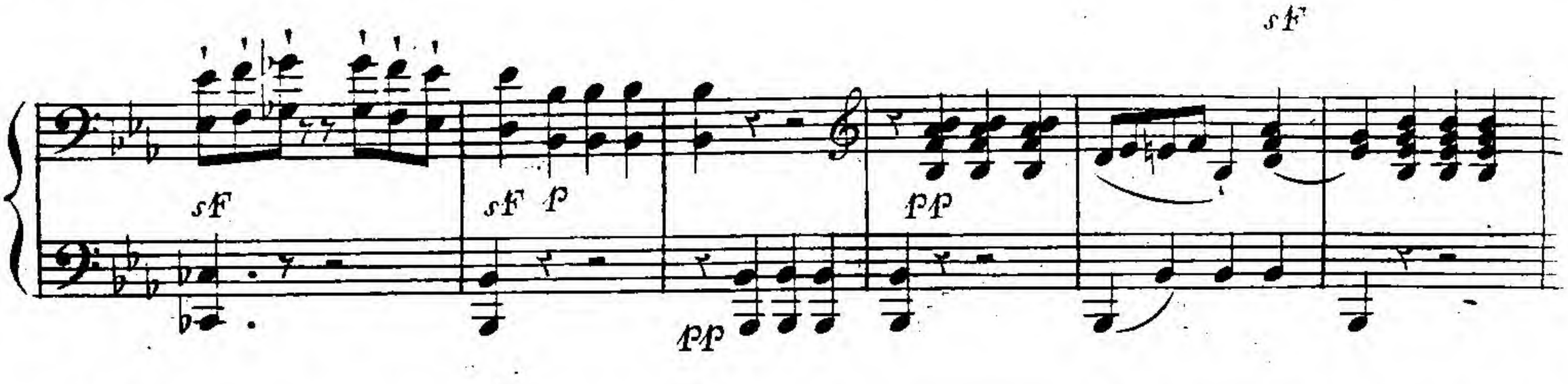
sF
sF p
pp
pp

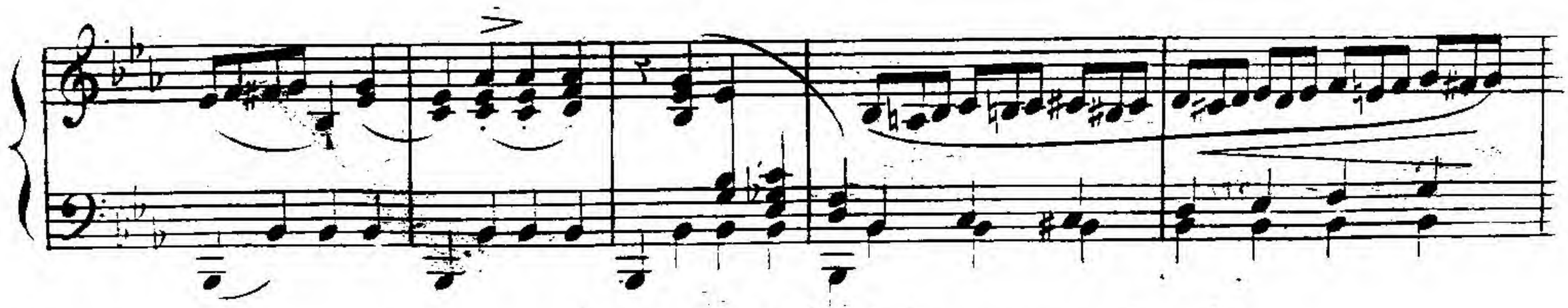

sF sF FF sF sF sF P

sF P P

P

8a

cres sF sF sF sF sF sF FF

sF sF sF P dolce P

sF sF P

F

F sF FF

sF sF sF sF sF sF sF sF

1 1 sF 6 6 pp staccato pp

cres

dim pp sF p sF p

cres decres

FF

8ª
F
FF
sF
loco
8ª
sF
loco
decres
dim
calando
semplice
ma cantabile
espressivo
cres
sF
p
cre - - - scen - do
FF con fuoco
FF

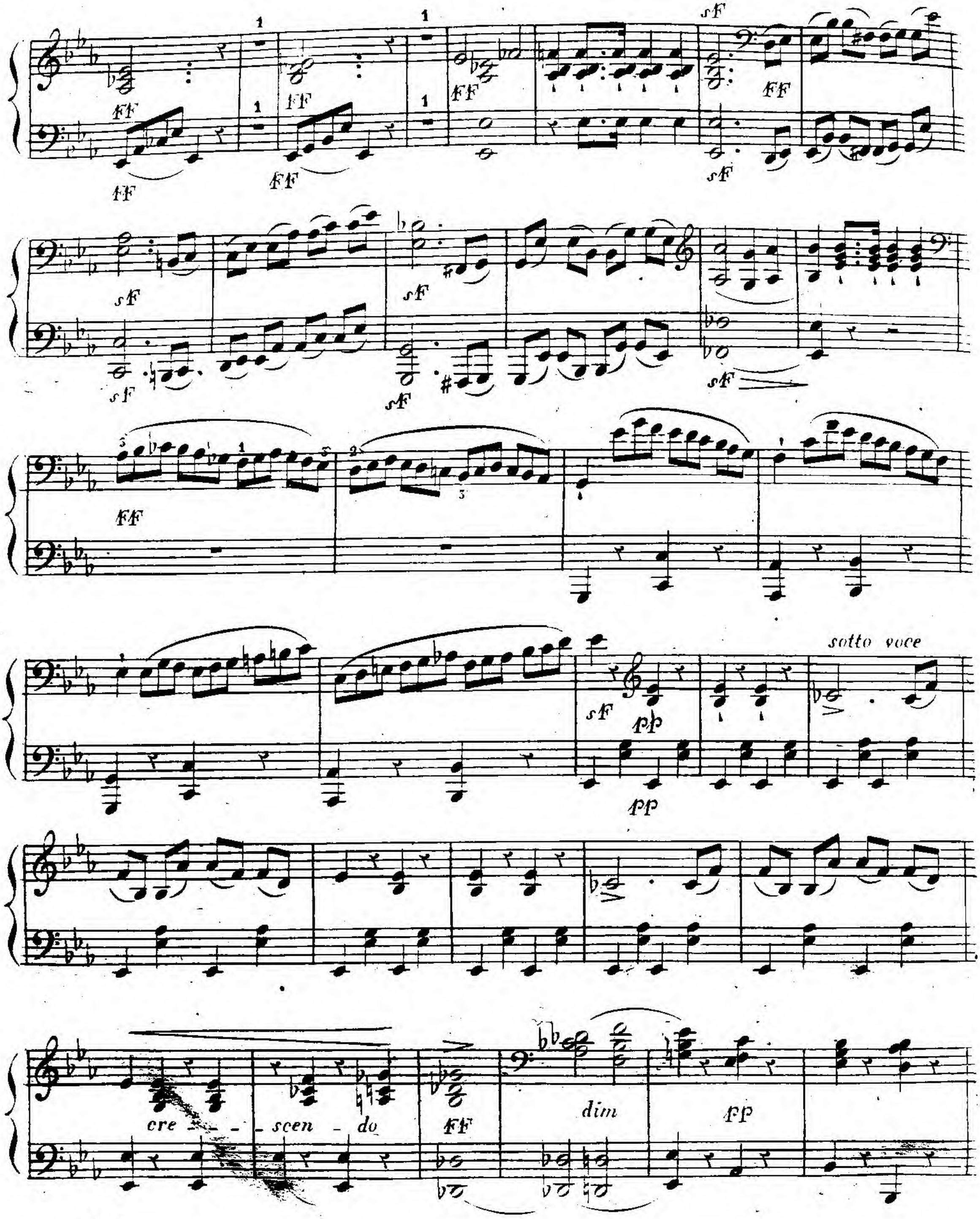
FF
sF
sotto voce
pp
cre - - - scen - do
dim
ff

sF sF sF FF

1 1 1 1 1 1 FF FF

FF

sF leggieramente p p

ere -

- scen - do sF > p dim PP sF

cre - scen - do FF

p dim pp ritard p

sF con fuoco

sF sF sF sF

FF sF sF FF

♩= 66

ANDANTINO QUASI ALLEGRETTO.

p

FF

pp p

cre - scen - do f f f

8a

FF > p

dim

sF

loco a tempo 8a loco

ritard pp

sF sF F FF

sF sF sF

FF

8a

sF sF sF

FF

♩= 66

ANDANTINO QUASI ALLEGRETTO

p

8a

FF

FF

sF

sF

loco

pp

p

8a

p

cre - scen - do

p

p

cres

cres

sF

sF

sF sF

sF con molt' energia sF

sF

sF

FF

pp

cre - - - scen - - do dim

f

f

cre - - - - - - - scen - - - - do

F

sF

4

4

sF

loco

cre - - scen - - do

FF

sF

sF

8va

FF con molt energia

sF

sF

sF

sF

8va

loco

sF P sottovoce

F

8va

cre - - scen - do

dim

F

sF

sF

FF

8va

pp sempre legato ed espressivo

calando

p sotto voce

Maggiore

p

pp

p

sempre piano

Minore

p

cre - - - - - -

loco

sotto voce

p

Maggiore

Leggiero ma legato

8ª *loco*

8ª

con delicatezza

sempre piano

Minore

- - scen - - do

F

FF

Maggiore

P

pp

Maggiore.

P con delicatezza.

Leggiero

sempre piano e leggiero

cre - - - - - scen - - - - - do

F

P

cre - - - - - - - - - - - scen - - - - - - - - - - do

sF sF sF sF

FP FP FP

PP

FP FP

FFP

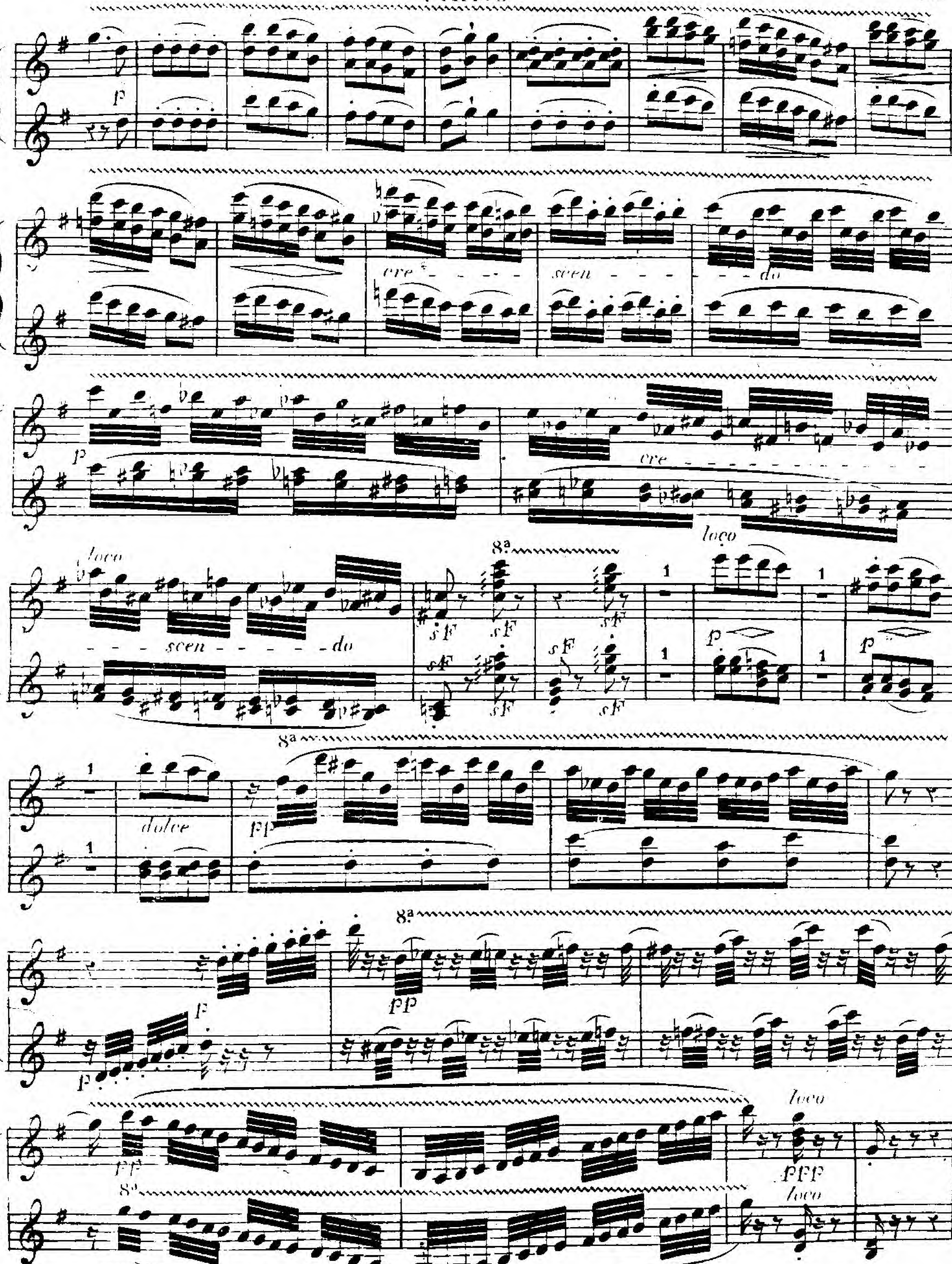
F
cre - - - - scen - - - - - do
p
cre - - - - - - - -
loco
loco
8a
- - - - scen - - - - - - do
sF
sF
sF
sF
sF
sF
1
p
1
p
1
dolce
8a
PP
8a
F
F
PP
loco
PP
8a
PPP
loco
PP

50

♩ = 92

ADAGIO.

ten.

FF con enegia

FF

sF

sF

p

pp

cres

F

sF — pp

pp

cres

sF

p

F agitato

sF

sF

FF

p

pp

pp

smorz

attacca

♩ =92

ADAGIO

8ª

ten

FF marcato

sF>p

p

espressivo

p

F sF

decres

8ª *loco*

p con duolo

cres

sF

8ª *loco*

F agitato

FF sF

dim

p

pp

sF

sF

p

pp

smorz

♩ = 104.

FINALE.

ALLEGRO.

FF sF > P PP

FF sF > P PP F

P PP cre - - -

- seen - - - - do FF sF P F

♩ = 104.

FINALE.

ALLEGRO.

FF *sF* > *P* *dolce*

sF >

PP

FF *sF*>

FF *sF*>

sF

F *sF*

PP

cre

- - *scen* - - - - - - - *do* *FF* *sF* *P*

sF

FF sF F sF sF F sF

sF FF sF sF FF

sF sF FF sF P FF

sF FF sF sF

P P

1 1 PP

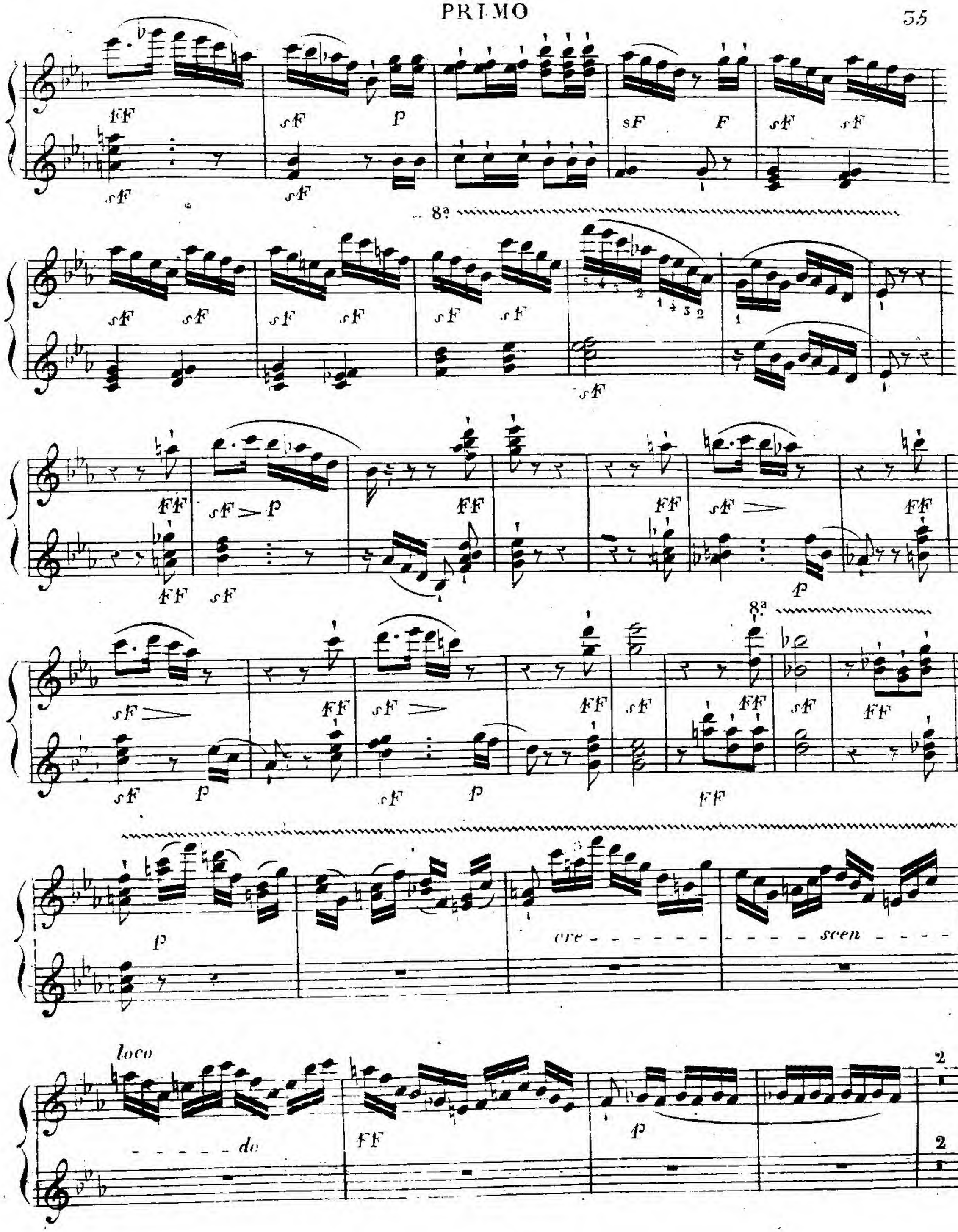
8ª
8ª
8ª
loco
- - - - - - de
FF
1 2 1 4 3 2
cre - - - - - - - - - - - - scen - - - -

SECONDO

p sotto voce

p

cres

p

cres

sF

FF sF

sF

FF sF

FF

p cres sF>

FF

p

sF>

p

pp

8ª

p sotto voce

p dolce

loco

p cre - scen - do sF

p

8ª 8ª 8ª

p *sF* *FF* *sF* *p* *sF*

FF *sF* *FF* *sF* *sF*

8ª

loco *loco*

pp *p* *cres* *sF* *p* *p e leggiero*

sF

dim pp cre - - - scen - -

- - - do F pp cre - - - scen - - do leggiero pp pp

sempre pp dim

smorz ritard FF con brio sF sF sF

sF sF sF

FF FF

dim

p

cre - - - - - - scen - - - - do

F fp

cre - -

scen - - - - - - - - do

8ª

F p

espressivo

loco

dim

3 3 3

FFcon brio

sF sF sF sF

8ª

sF sF sF sF

loco 8ª loco

sF

8a

sF FF pp fp

f FF sF f f sF

sF sF sF sF sF sF sF sF

loco

sF sF sF sF FF

8a

loco

1P 2 2 FF p

sF>P pp

FF sF p FF

sF FF

sF F FF sF

sF

FF sF

FF

sF sF sF sF sF sF

FF p

Bis.

dim ral-len-tan-do

p sotto voce pp

p Bis.

FF

FF

sF FF sF FF sF FF sF

sF FF sF FF sF FF sF

8a 8a

FF FF FF

rallent pp Un poco ritenuto

p leggiero

8a loco

8a

cre - - - scen - - - - - do

FF

Risoluto

sF

sF p

p

p

FF

FF

sF p

FF

sF p

FF

sF p

pp

sF

p

p

pp

8ª

cres

F

loco

P

sF con fuoco sF sF sF sF sF

8ª

loco

8va

FF sF > P

P FF sF

loco 8ª loco 8ª

FF sF > decres sF >

P FF sF >

loco

P P e leggiero

Tempo I.o

- - tar - - dan-do

FF

FF

sF sF sF

sF sF sF sF sF

p

p

cre - - - - - - - - - scen - - - - -

- - - - - - - do

FF

2 3 4 5 2 1 2

sF

sF

2 1 2

sF

sF

sF

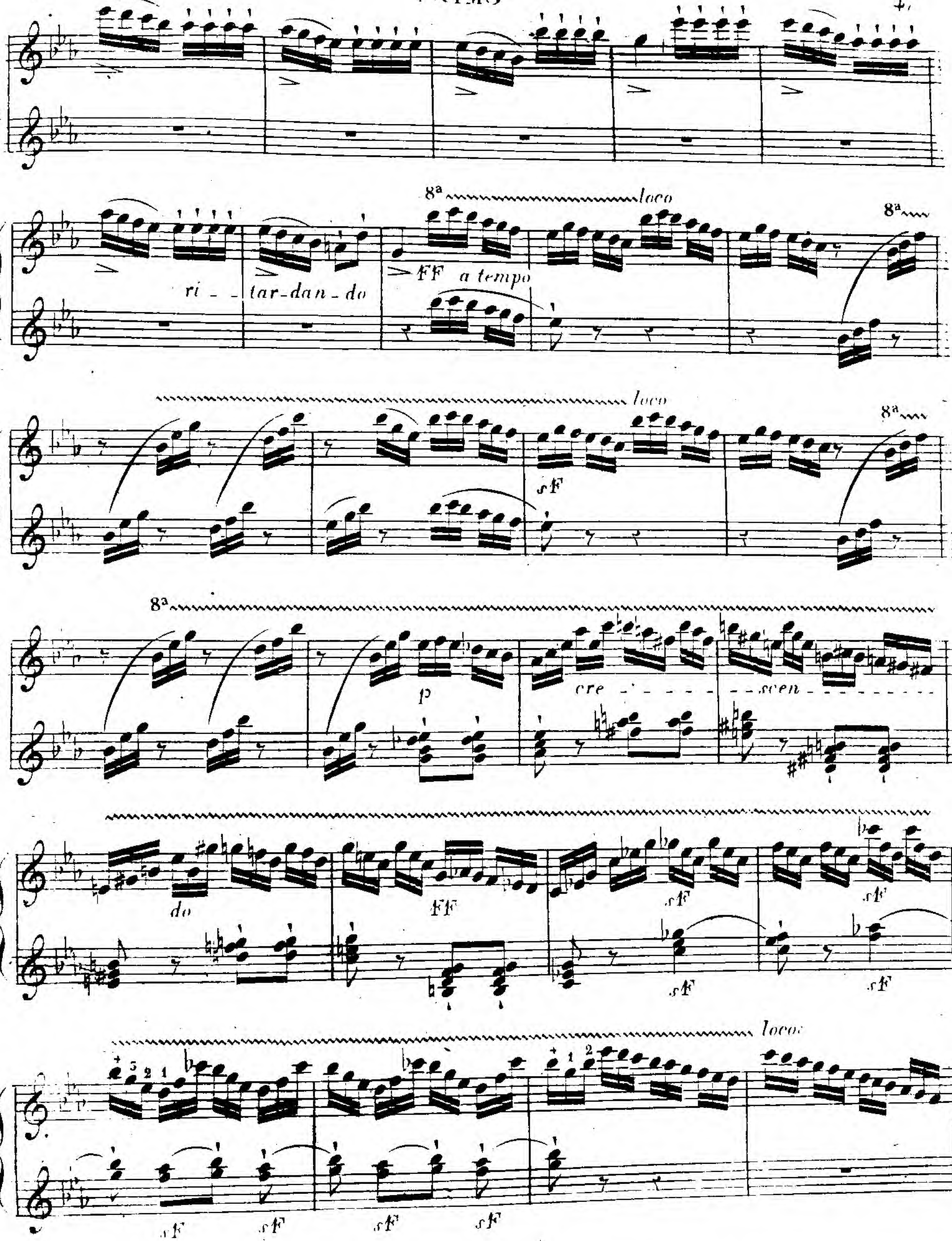
8a
loco
ri - - tar-dan-do
FF a tempo
8a
loco
8a
sF
8a
p
cre - - - - - - - scen - - - - - - - -
do
FF
sF
sF
sF
sF
loco

sF > p sF > p sF > sF >

sF ff ff cres strin - - - - gen - -

Più mosso ♩ 152.

P - - - - do FF con fuoco più forte

p cres - - - - scen - - - - - - do sF p strin - -

cres F ac - - - ce - - - le - - ran - - - - - - gen - - - - - - - - - - - - do

All° molto ♩=144.

- - do FF sF sF sF sF FF sF sF sF FF

Presto ♩=160.

sF FF

8ª

p *sF* *sF*

loco *pp* *cres.* *strin*

Più mosso ♩=132

8ª *loco*

gen *sF* *do* *FF*

8ª

più forte *p* *cre* - - *scen* - - - *do*

loco 8ª

strin - - - *gen* - - - *do* *FF*

All.° molto ♩=144.

sF *sF* *sF* *sF* *sF* *sF* *sF*

sF *sF* *sF* *sF* *sF* *sF* *sF*

Presto ♩ 160. *loco*

FF *sF* *sF* *FFF*

sF